

OBUDOWA ROZDZIELNICY	
TYP	--
PRODUCENT	--
WYMIARY (WxSxG)	--
MONTAŻ	wolnostojąca
WEJŚCIE KABLI	od góry szafki
STOPIEŃ OCHRONY	IP40

TN-S 230V/400V
SAMOCZYNNE
WYŁĄCZANIE ZASILANIA

BILANS MOCY			
TYP ODBIORU	Pi [kW]	kj [-]	Ps [kW]
OŚWIETLENIE	0,0	0,0	0,0
GNIAZDA	0,0	0,0	0,0
URZĄDZENIE IT	0,0	0,0	0,0
URZĄDZENIE IS	208,7	0,8	167,0
INNE	0,0	0,0	0,0
SUMA	208,7	0,8	167,0

UWAGI:

- Rozdzielnice należy wykonać zgodnie z normą EN 61439-1
- Rozdzielnice wolnostojące zlokalizować na cokole 100mm
- Zasilanie wprowadzić od góry szafy
- Należy przewidzieć 30% rezerwy miejsca
- Wszystkie obwody opisane jako rezerwowe należy w pełni wyposażać w aparaty oraz wyprowadzić na listwę zaciskową
- Wszystkie przewody i kable w rozdzielnicach wyprowadzić na listwy zaciskowe
- Na etapie prefabrykacji należy przedstawić rysunki warsztatowe elewacji

JSK ARCHITEKCI
Sp. z o. o.

ul. Żwirki i Wigury 18
02-092, Warszawa
tel. +48 22 660 30 00
NIP: 9511897823
REGON: 014844081
e-mail: jsk@jskarchitekci.pl

Zleconiodawca - Inwestor:
Gmina Piekary Śląskie
ul. Bytomaska 84, 42-940
Piekary Śląskie

Nazwa i lokalizacja inwestycji:
KOMPLEKS SPORTOWY W PIEKARACH ŚLĄSKICH, BUDOWA BASENU ZE SPA I
STREFĄ FITNESS, HALI SPORTOWEJ ZE STRZELNICĄ SPORTOWĄ I GARAZEM
PODZIEMNYM, WRAZ Z ZAGOSPODAROWANIEM, TERENU ORAZ NIEZBĘDNĄ
INFRASTRUKTURĄ TECHNICZNĄ PODZIEMNĄ ORAZ NADZIEMNĄ

branża: INSTALACJE ELEKTRYCZNE

stadium: Projekt wykonawczy

rewizja:

nazwa rysunku:

Schemat rozdzielnicy pomp ciepła RPC-B1-A

Funkcja	imię i nazwisko	podpis:	data opracowania:
Projektant	mgr inż. Wojciech KOMPAŁA uprawnienia nr: 353/DOS/10		28/06/2024
Sprawdzający	mgr inż. Mateusz Biernacki uprawnienia nr: OPL/2079/PWBE/22		arkusz: 0/5

nr rys.:

245-PW-ELE-EA-SCH-B1-1007-A0

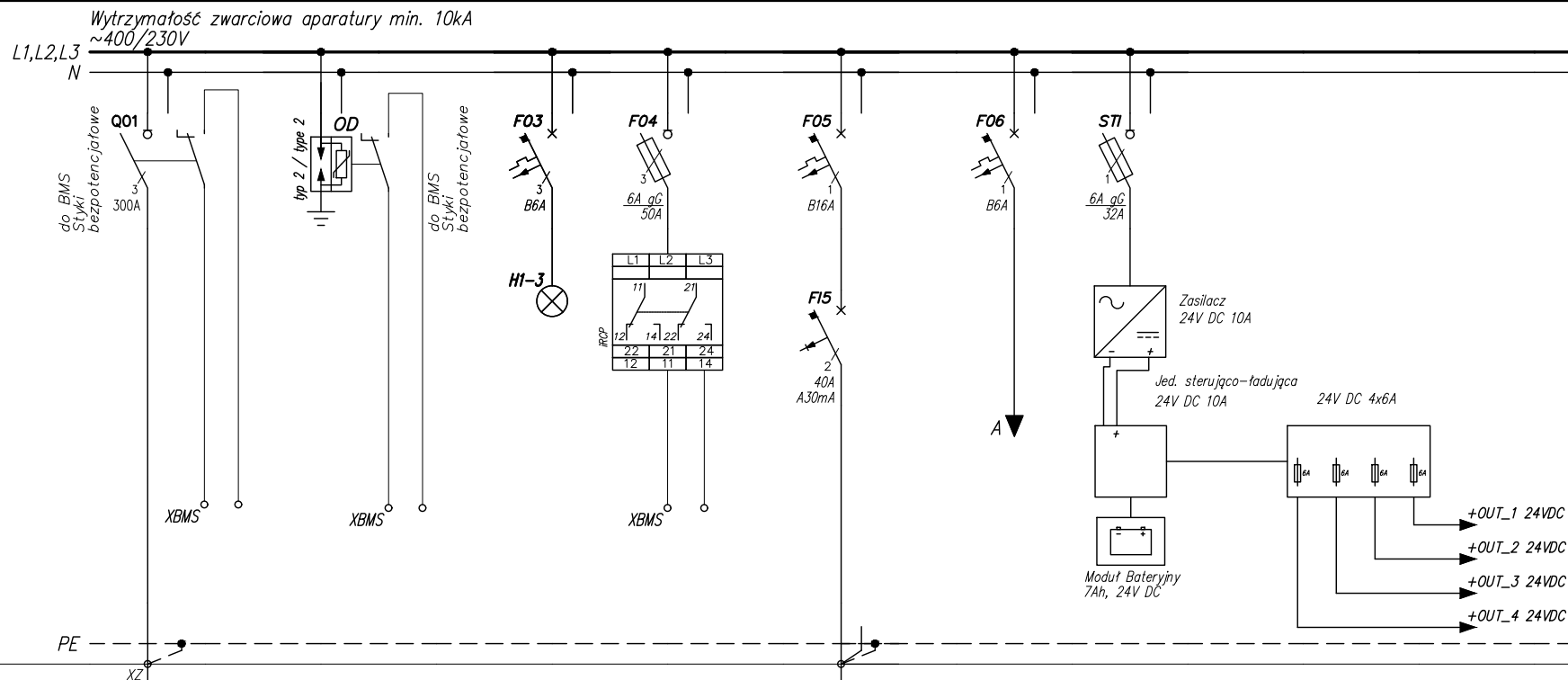

Numer obwodu	01	02	03	04	05	06	07					
Nazwa odbioru	Zasilanie	Ogranicznik prąd typ 2	Sygnalizacja obecności napięcia	Czujnik kontroli faz	Gniazda 16A/230V – serwisowe na szynie TH	Obwód zasilania sterowania	Zasilanie 24V					
Moc zainstalowana [kW]												
Typ przewodu				N2XH-J								
Przekrój [mm ²]				2x1,5								

JSK ARCHITEKCI
Sp. z o. o.
ul. Żwirki i Wigury 18
02-092, Warszawa
tel. +48 22 660 30 00
NIP: 9511897823
REGON: 014844081
e-mail: jsk@jskarchitekci.pl

Zlecający - Inwestor:
Gmina Piekary Śląskie
ul. Bytomaska 84, 42-940
Piekary Śląskie

Nazwa i lokalizacja inwestycji:
KOMPLEKS SPORTOWY W PIEKARACH ŚLĄSKICH, BUDOWA BASENU ZE SPA I
STREFĄ FITNESS, HALI SPORTOWEJ ZE STRZELNICĄ SPORTOWĄ I GARAZEM
PODZIEMNYM, WRAZ Z ZAGOSPODAROWANIEM, TERENU ORAZ NIEZBĘDNĄ
INFRASTRUKTURĄ TECHNICZNĄ PODZIEMNĄ ORAZ NADZIEMNĄ

branża: INSTALACJE ELEKTRYCZNE

stadium: Projekt wykonawczy

rewizja:

nazwa rysunku:

Schemat rozdzielnic pomp ciepła RPC-B1-A

Funkcja	imię i nazwisko	podpis:	data opracowania:
Projektant	mgr inż. Wojciech KOMPALA uprawnienia nr: 353/DOS/10		28/06/2024
Sprawdzający	mgr inż. Mateusz Biernacki uprawnienia nr: OPL/2079/PWBE/22		arkusz: 1/5

nr rys.:

245-PW-ELE-EA-SCH-B1-1007-A0

Λ

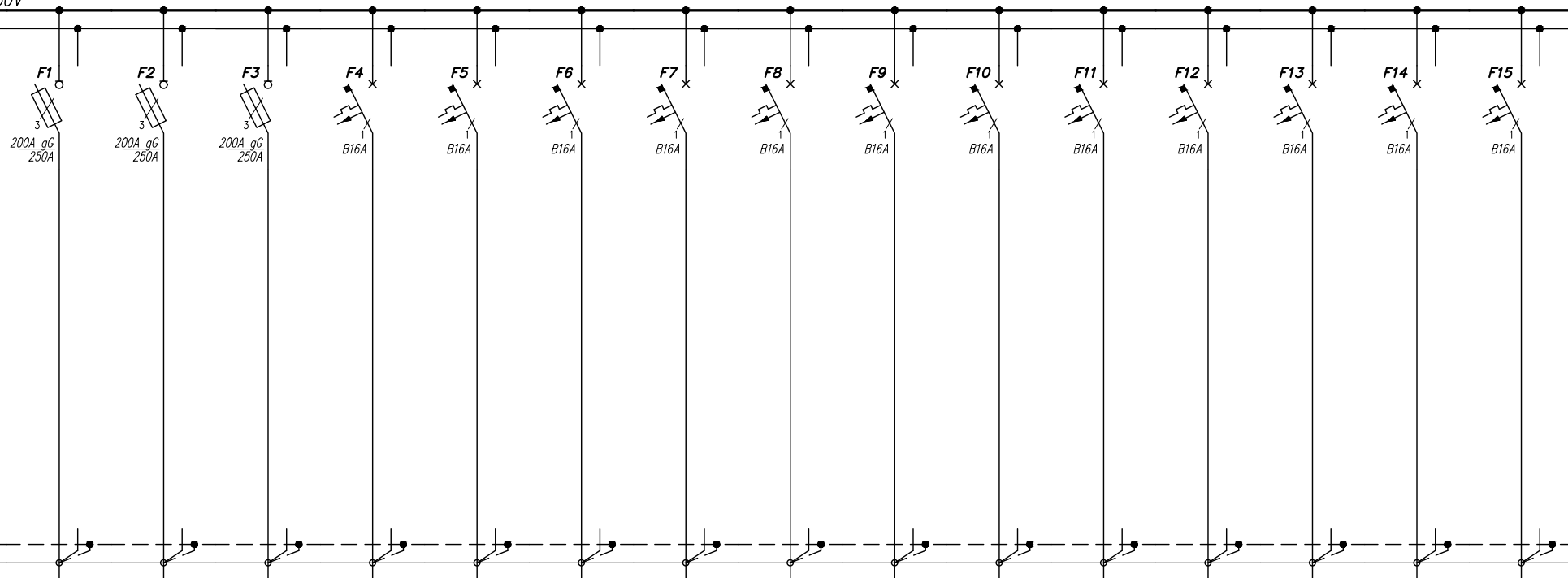
[illegible]

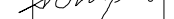
<div>JSK ARCHITEKCI Sp. z o. o.</div> <div>ul. Żwirki i Wigury 18 02-092, Warszawa</div> <div>tel. +48 22 660 30 00 NIP: 9511897823 REGON: 014844081 e-mail: jsk@jskarchitekci.pl</div>	<div>Zleceniodawca - Inwestor: Gmina Piekary Śląskie ul. Bytomaska 84, 42-940 Piekary Śląskie</div>	<div>Nazwa i lokalizacja projektu: KOMPLEKS SPORTOWY W PIEKARACH ŚLĄSKICH, BUDOWA BASENU ZE SPA I STREFĄ FITNESS, HALI SPORTOWEJ ZE STRZELNICĄ SPORTOWĄ I GARAŻEM PODZIEMNYM, WRAZ Z ZAGOSPODAROWANIEM, TERENU ORAZ NIEZBĘDNĄ INFRASTRUKTURĄ TECHNICZNĄ PODZIEMNĄ ORAZ NADZIEMNĄ</div>	<div>Funkcja</div> <div>Projektant</div> <div>mgr inż. Wojciech KOMPAŁA uprawnienia nr: 353/DOŚ/10</div>	<div>podpis:</div> <div></div>	<div>data opracowania:</div> <div>28/06/2024</div>	
	<div>branża:</div> <div>INSTALACJE ELEKTRYCZNE</div>	<div>stadium:</div> <div>Projekt wykonawczy</div>	<div>rewizja:</div>	<div>Sprawdzający</div> <div>mgr inż. Mateusz Biernacki uprawnienia nr: OPL/2079/PWBE/22</div>	<div>podpis:</div> <div></div>	<div>arkusz:</div> <div>2/5</div>
	<div>nazwa rysunku:</div> <div>Schemat rozdzielnicy pomp ciepła RPC-B1-A</div>			<div>nr rys.:</div> <div>245-PW-ELE-EA-SCH-B1-1007-A0</div>		

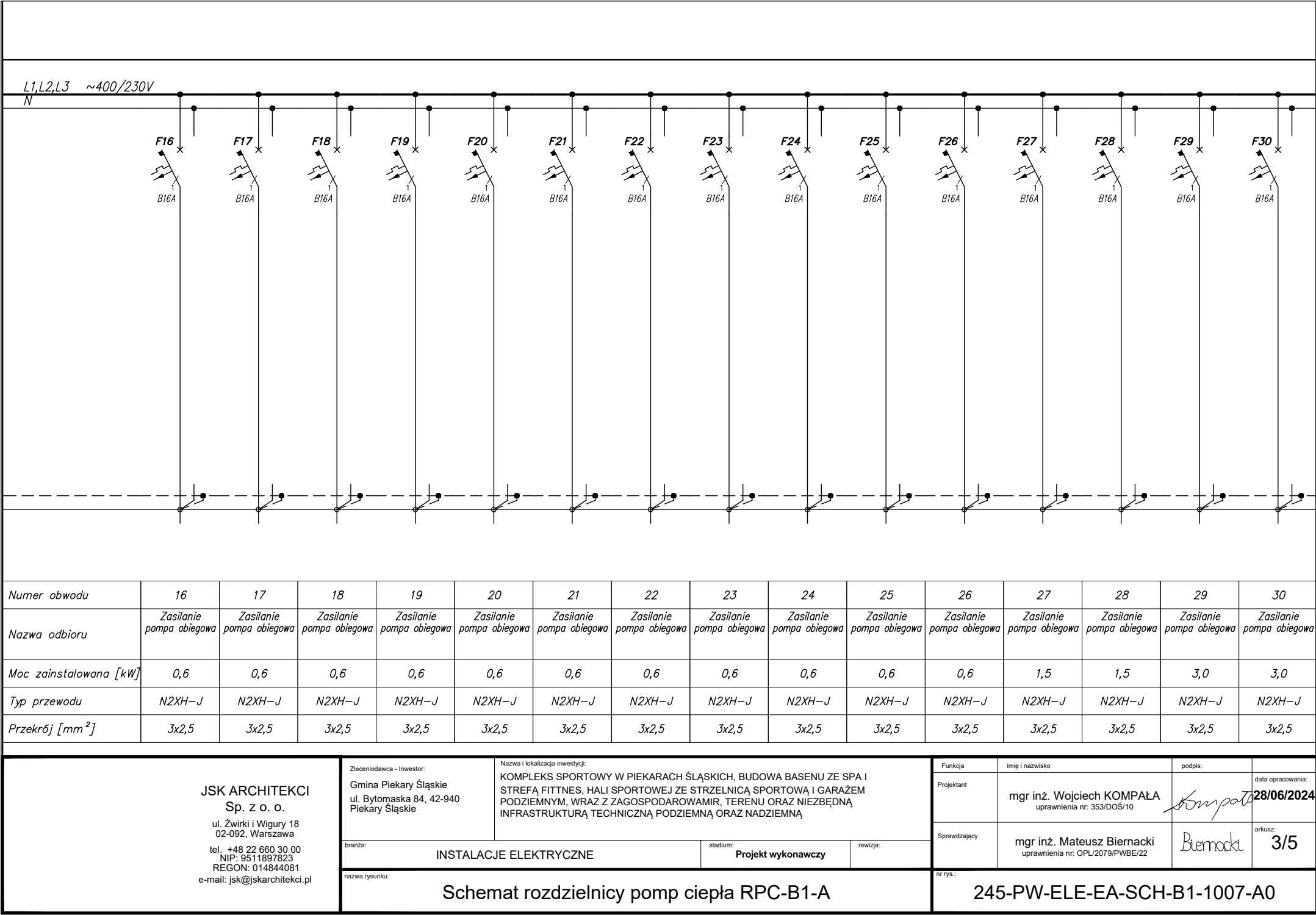

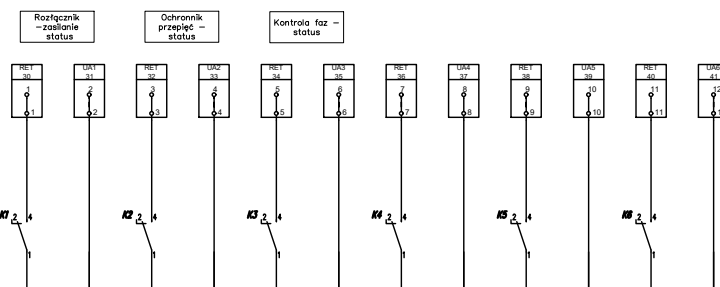

ul. Żwirki i Wigury 18
02-092, Warszawa
tel. +48 22 660 30 00
NIP: 9511897823
REGON: 014844081
e-mail: jsk@jskarchitekci.pl

nazwa rysunku:

Schemat rozdzielnicy pomp ciepła RPC-B1-A

Poprawiam	mgr inż. Wojciech KOMPALA uprawnienia nr: 353/DOŚ/10	<i>Kompala</i>	28/06/2024
Sprawdzający	mgr inż. Mateusz Biernacki uprawnienia nr: OPL/2079/PWBE/22	<i>Biernacki</i>	arkusz: 5/5

nr rys.:	245-PW-ELE-EA-SCH-B1-1007-A0
----------	------------------------------